

INSTRUÇÕES

PARA DEPÓSITO DE REGISTRO DE PROGRAMA DE COMPUTADOR COM DOCUMENTAÇÃO TÉCNICA NO FORMATO ELETRÔNICO



1.

Grave em dois CD/DVD's o código-fonte ou objeto de seu programa de computador no formato PDF.

IMPORTANTE:

O conteúdo dos dois CD/DVD's deve ser o mesmo.



2.

Coloque cada um dos CD/DVD's em uma caixa plástica, de forma a proteger a mídia.

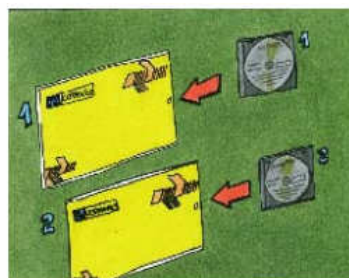

3.

Cada um dos CD/DVD's deve ser colocado em um envelope de segurança tipo SEDEX.

IMPORTANTE:

O envelope SEDEX deve conter apenas o CD/DVD's acondicionado na caixa plástica protetora.



4.

Lacre cada um dos envelopes. Isto serve para garantir a inviolabilidade do conteúdo gravado.

Escreva no campo REMETENTE do envelope SEDEX o nome do titular e o título do programa. Essa ação facilita a identificação do programa de computador.



5.

A documentação formal e os dois envelopes contendo os discos óticos com os dados do programa (documentação técnica) constituirão o pedido de registro. O pedido pode ser depositado na sede do INPI no Rio de Janeiro ou na representação da autarquia no seu estado (confira os endereços das representações no portal do INPI no link "Endereços e Telefones").

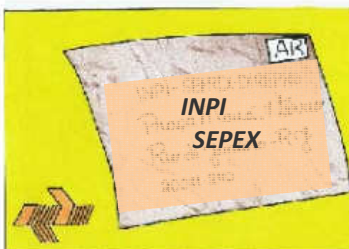

6.

O pedido também pode ser encaminhado para o INPI por via postal, em envelope A4, com aviso de recebimento. O endereço para depósito é:

INSTITUTO NACIONAL DA PROPRIEDADE INDUSTRIAL – INPI
SEPEX
RUA MAYRINK VEIGA, 9 - 2º ANDAR
RIO DE JANEIRO - RJ
CEP: 20090-910