

GCET NEWS

Atividades relacionadas ao mês de Dezembro de 2020.

PARTICIPAÇÃO EM EVENTOS

A ANPTUR realizou sua 17ª edição entre os dias 02, 03 e 04 de dezembro, reunindo docentes e pesquisadores de diversos programas de pós-graduação, em turismo, hotelaria e áreas correlatas. O intuito da ANPTUR é representar os interesses das instituições que ofertam esses programas na formulação de políticas de educação e pesquisa, estabelecendo objetivos e padrões de excelência educacional e captando recursos de incentivo para o desenvolvimento da pesquisa e ensino de pós-graduação.

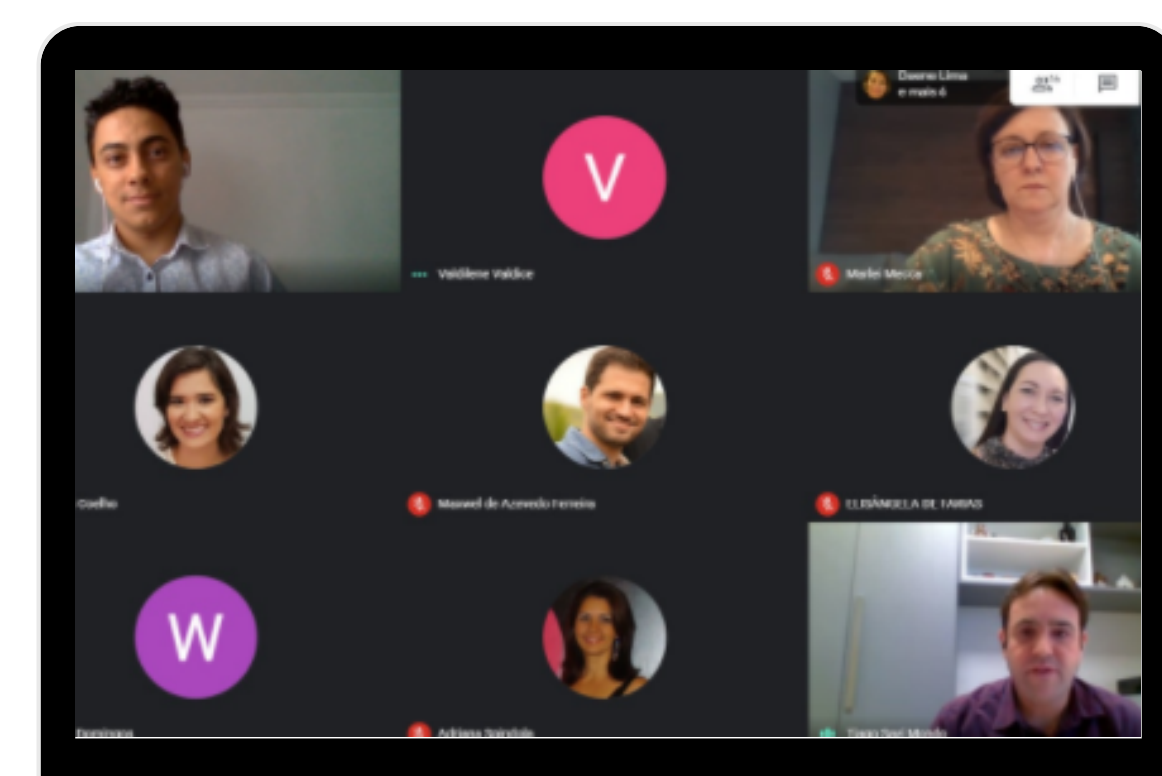
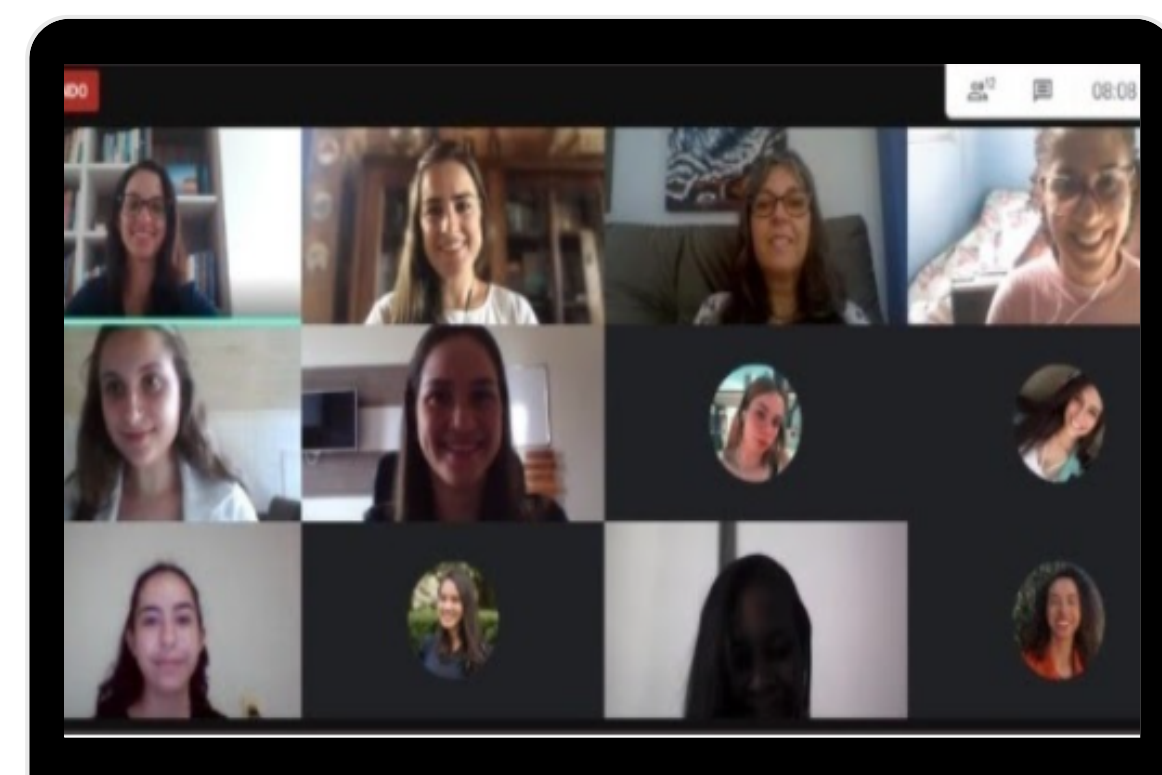

Devido a pandemia, esse ano a ANPTUR foi realizada de forma remota, e o GCET participou do evento com os seguintes artigos:

"ACESSIBILIDADE NO TURISMO: uma análise a partir da interdisciplinaridade" dos autores, QUEIROZ, Alessandra Souza Melo; GUILHERME, Francinete da Silva; MELO, Priscila Fernandes Carvalho de; BRAMBILLA, Adriana.

"ACESSIBILIDADE EM RESTAURANTE PARA O PÚBLICO DA TERCEIRA IDADE NA CIDADE DE AREIA-PB" dos autores, NASCIMENTO, Felipe Gomes do; BRAMBILLA, Adriana; VANZELLA, Elídio.

"ACESSIBILIDADE E HOTELARIA NA CIDADE DE JOÃO PESSOA-PB" dos autores, SOARES, Elane Raquel do Nascimento; BRAMBILLA, Adriana; VANZELLA, Elídio.





PUBLICAÇÃO DE ARTIGO

No início de dezembro foi publicado o artigo **Sun and beach tourism, senior citizens and accessibility: a study at the coast of the city of João Pessoa, PB** das autoras Priscila Fernandes Carvalho de Melo e Adriana Brambilla .

PARTICIPAÇÃO EM EVENTOS

O INCLUDiT é uma conferência internacional que busca promover o diálogo, partilha e divulgação científica, investigando boas práticas de inclusão e acessibilidade numa lógica multidisciplinar.

O evento foi realizado de forma remota entre os dias 20 e 21 de novembro.

O GCET participou do evento com a apresentação do artigo: **A importância da utilização das guias multimídias como inovação de um turismo acessível nos museus brasileiros**, dos autores Priscila Fernandes de Carvalho de Melo, Elane Raquel do Nascimento Soares, Michele Coêlho Ferreira, Adriana Brambilla e Elídio Vanzella.

Além disso, a professora e coordenadora do GCET Adriana Brambilla, participou do evento como **membro da comissão técnica**.





PUBLICAÇÃO DE LIVRO

Este mês tivemos a publicação de livro, **TURISMO DE BASE COMUNITÁRIA COMO ALTERNATIVA PARA O DESENVOLVIMENTO RURAL: a experiência da comunidade de Chã de Jardim, Areia - PB**, de Felipe Gomes do Nascimento (membro do GCET) e Gustavo Ferreira da Costa de Lima.

Este livro já se encontra disponível no site www.academia.edu e é de livre acesso, podendo ser adquirido gratuitamente.

Para ter um acesso rápido ao perfil do GCET no Academia.Edu ou ao livro publicado, basta clicar em um dos Links abaixo:

[Academia. Edu: GCET UFPB](http://Academia.Edu:GCETUFPB)

[TURISMO DE BASE COMUNITÁRIA COMO ALTERNATIVA PARA O DESENVOLVIMENTO RURAL: a experiência da comunidade de Chã de Jardim, Areia - PB](#)

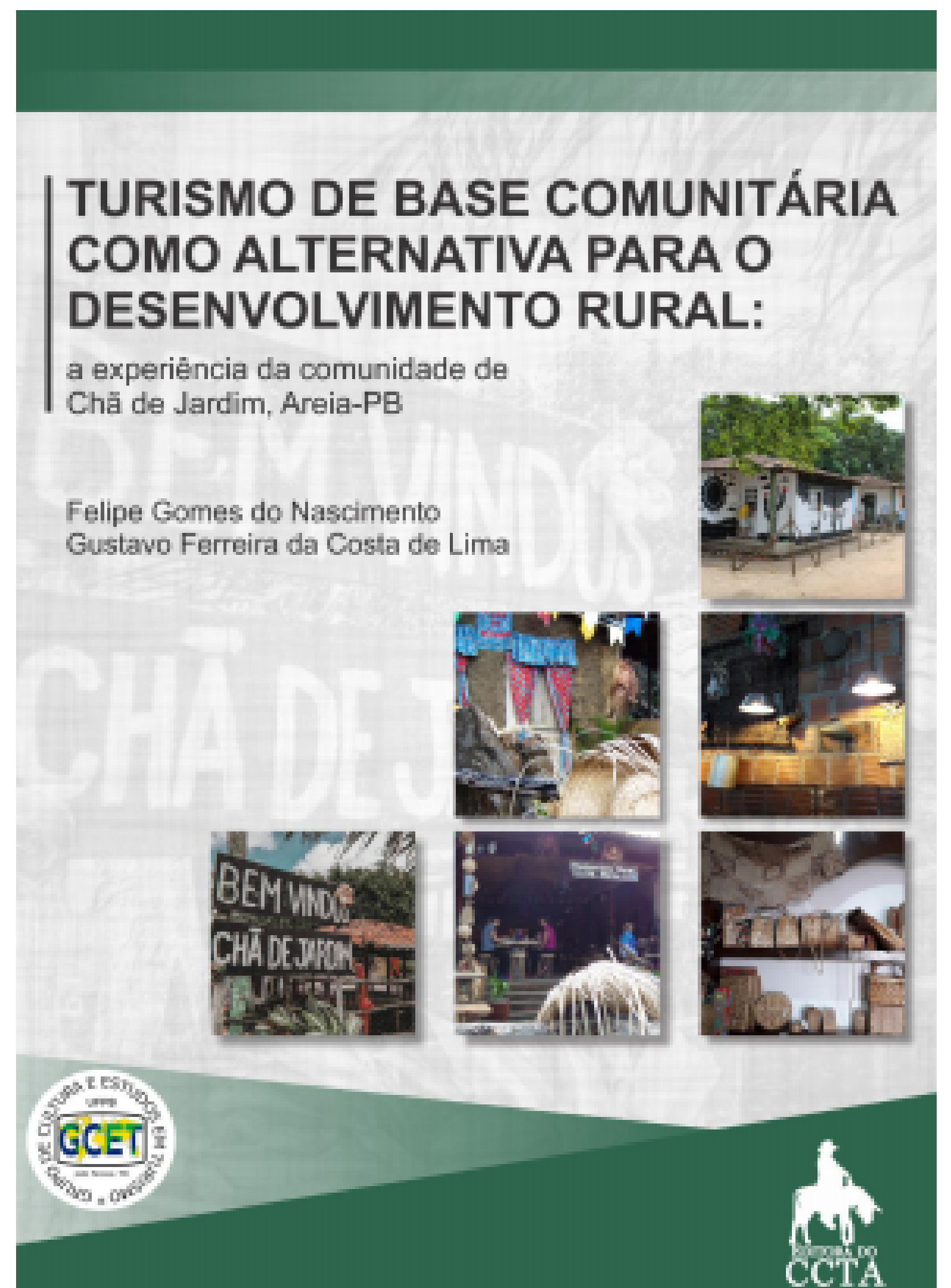

MEMBRO DO GCET É APROVADO EM DOUTORADO NA UFRN

O membro do GCET, **Felipe Gomes do Nascimento**, é aprovado no doutorado do Programa de Pós-Graduação em Turismo da Universidade federal do Rio Grande do Norte.



GCET LIVES II

O projeto GCET LIVES II, foi finalizado no mês de dezembro com temas de extrema importância para o mercado de turismo e hotelaria.

No dia 04 de dezembro foi abordado o tema: "Os desafios do RH da hotelaria no cenário atual".

LIVE

Os desafios do RH da hotelaria no cenário atual

Priscila Melo
Mestranda em Hotelaria e Turismo Pela Universidade Federal de Pernambuco - UFPE, membro do GCET.

.....

Manuela Gomes
Diretora da MGTur Hotéis - Treinamentos e consultorias, Bacharel em turismo, MBA em Gestão de Pessoas, Mestranda em Hotelaria e Turismo pela UFPE.

 SEXTA-FEIRA, DIA 04/12
19h / GCET OFICIAL

Realização:  Apoio: UFPB/CCTA/DTH

Link para inscrição e certificado disponível na Bio do Instagram

LIVE

Gastronomia: profissionalização e mercado de trabalho

Priscila Melo
Mestranda em Hotelaria e Turismo Pela Universidade Federal de Pernambuco - UFPE, membro do GCET e Técnica em Gastronomia.

.....

Jaci Marinho
Chef Confeiteira e Especialista em Alta Gastronomia.

 SEXTA-FEIRA, DIA 11/12
19h / GCET OFICIAL

Realização:  Apoio: UFPB/CCTA/DTH

Link para inscrição e certificado disponível na Bio do Instagram

E para finalizar o mês, no dia 11 abordamos o tema: "Gastronomia: profissionalização e mercado de trabalho"



Boas Festas...



O GCET DESEJA A VOCÊ E
SUA FAMÍLIA UM FELIZ
NATAL E UM PRÓSPERO ANO
NOVO.

