

Relatório Setorial

INSTITUTO UFPB DE
DESENVOLVIMENTO
DA PARAÍBA

IDEP-UFPB

Exercício 2025



**UNIVERSIDADE FEDERAL DA PARAÍBA
INSTITUTO UFPB DE DESENVOLVIMENTO DA PARAÍBA
IDEP-UFPB**

TEREZINHA DOMICIANO DANTAS MARTINS
REITORA

MÔNICA NÓBREGA
VICE-REITORA

WALMIR RUFINO DA SILVA
DIRETOR-PRESIDENTE DO IDEP-UFPB

MANOEL BANDEIRA DE ALBUQUERQUE
DIRETOR. ADM. E FINANCEIRO – DAF/IDEP-UFPB

OSIRAN FELÍCIO DE LIMA
COORD. ADM. E FINANCEIRO – CAF/DAF/IDEP-UFPB

SECRETARIA

Lidiane Tavares Romano – **Secretária Executiva do IDEP-UFPB**

CAF/DAF/IDEP-UFPB

Jardel Beserra de Almeida – Técnico em Contabilidade
Gestor de Patrimônio

Rafaelle Braga Vasconcelos Costa – Assistente em Administração
Gestora de Almoxarifado

DCTIS/IDEP-UFPB

Janilde Guedes de Lima – **Técnica em Secretariado – DCTIS/IDEP-UFPB**

Eliezer Rocha da Silva – Assistente em Administração
Apoio Técnico - DCTIS/IDEP-UFPB

Vago

Coordenador de Integração com a Sociedade (CIS/DCTIS/IDEP-UFPB)

Vago

Assessor de Pesquisa (DCTIS/IDEP-UFPB)

Vago

Coordenador Científico-Tecnológico (CCT/DCTIS/IDEP-UFPB)

LABORATÓRIOS

Laboratório de Tecnologia de Novos Materiais – TECNOMAT

Sandro Marden Torres

Laboratório de Tecnologia e Processamento de Biocombustíveis – LTPB

Nataly Albuquerque dos Santos

Laboratório de Eficiência Energética – LEENE

Yuri Percy Molina Rodriguez

Laboratório de Farmacologia e Aplicação de Produtos Bioativos – LFAPBIO

Isac Almeida de Medeiros

Laboratório de Produção Agropecuária – LPA (CCHSA, Bananeiras – PB)

Amanda Marilia Da Silva Santana

Laboratório de Tecnologia de Solos e Produtos de Origem Animal e Vegetal – LTSPOVA (CCA, Areia – PB)

LABORATÓRIOS ASSOCIADOS AO IDEP-UFPB

Laboratório de Química de Peptídeos e Proteínas – LQPP

Tatiane Santi Gadelha

Laboratório de Proteômica Estrutural – LAPROTE

Carlos Alberto de Almeida Gadelha

Laboratório de Engenharia de Sistemas e Robótica (LASER)

Alisson Vasconcelos de Brito

Laboratório de Computação Científica de Alto Desempenho - LACCAD/UFPB

Ana Paula Pintado Wyse

Laboratório de Biotecnologia Aplicada a Microbiologia e Parasitologia (LABAMP)

Fabíola da Cruz Nunes

Laboratório de Inovação em Contratos Públicos e Governo (LABGOV)

James Batista Vieira

Laboratório de Hialotécnica (LH)

Cosme Rafael Martinez Salinas

Laboratório de Caprinocultura (LC) - CCHSA
Giullyann de Oliveira Salviano

Laboratório de Patobiologia (PATOBIO) - CCA
Ricardo Barbosa de Lucena

SUMÁRIO

1.	MENSAGEM DO GESTOR	7
2.	VISÃO GERAL DA UNIDADE	8
3.	UNIDADE EM NÚMEROS	9
4.	INDICADORES PDI	10
5.	DESTAQUES DO ANO	12
6.	GESTÃO ORÇAMENTÁRIA FINANCEIRA	21
6.1.	Célula Orçamentária	22
6.2.	Execução Financeira	22
6.3.	Gestão Patrimonial	26
6.4	Gestão de Materiais e de Serviços	27
7.	OUTRAS INFORMAÇÕES RELEVANTES	30
8.	PRINCIPAIS DESAFIOS E AÇÕES FUTURAS	31



**UNIVERSIDADE FEDERAL DA PARAÍBA
INSTITUTO UFPB DE DESENVOLVIMENTO DA PARAÍBA
IDEP-UFPB**

RELATÓRIO SETORIAL – Exercício 2025

1. MENSAGEM DO GESTOR

No exercício de 2025, o IDEP-UFPB manteve o foco no atendimento aos municípios paraibanos e no fortalecimento de relações com diversos órgãos e instituições. A promoção e o apoio a eventos, bem como reuniões e tratativas com gestores e representantes, foram centrais para consolidar parcerias técnicas e impulsionar iniciativas de desenvolvimento.

Entre as ações de destaque, realizou-se o evento “*Universidade e Sociedade: Parcerias Estratégicas para Alavancar o Desenvolvimento dos Municípios Paraibanos*”, em abril de 2025, no CCSA/UFPB. A iniciativa envolveu contato direto com os 223 municípios paraibanos, alcançando a participação de 35 deles. Outro marco relevante foi o “*Seminário Estadual da Mandioca: Desafios e Mercado*”, realizado em outubro e voltado a representantes da cadeia produtiva, autoridades, comunidade acadêmica e profissionais do setor. O encontro, promovido pela UFPB em parceria com o IDEP-UFPB, o Arranjo Produtivo da Mandioca, o PLANES-PB e a Coopvarzea, resultou na proposta do projeto “*PRORAÍZES – Programa de Desenvolvimento da Mandioca Paraibana*”, destinado a integrar atores públicos e privados e coordenar ações voltadas aos principais desafios do setor.

No campo dos projetos estratégicos, destaca-se a articulação para inclusão da Paraíba no “*Projeto da Ferrovia Transnordestina*”, iniciada com a elaboração de documento técnico construído em cooperação multissetorial, contando com a participação de instituições como CONAB, SENAR, FAEPA, CINEP-PB, UFCG, UFPB e a Prefeitura de São José do Bonfim, PB. Também merece destaque o Acordo de Parceria nº 2527.11.1024, entre UFPB, Elizabeth Cimentos e FADE-PE, coordenado pelo “*Laboratório de Tecnologia de Novos Materiais*” (TECNOMAT/IDEP-UFPB), voltado ao desenvolvimento de estudos para aumento da reatividade do clínquer utilizado na produção de cimento na unidade industrial de Alhandra, PB. Somam-se a essas ações o esforço dedicado ao levantamento das condições e encaminhamentos necessários para a operacionalização do “*Laboratório de Tecnologia de Solos e Produção de Origem Vegetal e Animal*” (LTSPOVA/IDEP-UFPB), em Areia-PB, bem como avanços no âmbito administrativo interno, com a elaboração e implementação do “*Plano de Gestão Setorial*” (PGS) e da “*Carta de Serviços*”. Ressalta-se, ainda, a incorporação de dois novos laboratórios ao IDEP-UFPB, ampliando sua capacidade de atuação científica e tecnológica. Entre as principais dificuldades enfrentadas, destacou-se a impossibilidade de estruturação da Diretoria Científico-Tecnológica e de Integração com a Sociedade (DCTIS), devido à vacância de cargos na Direção, Coordenação e Assessoria. A limitação orçamentária também representou um desafio significativo: dos recursos previstos no Plano de Contratações Anual (PCA–2025), apenas 10% foram disponibilizados. Ainda assim, graças ao empenho da equipe e à integração com os laboratórios, foi possível alcançar 99,5% de execução financeira.

Considera-se, portanto, que 2025 foi um ano de desafios, mas também de avanços importantes na condução das ações envolvendo diversos municípios, órgãos e instituições. Permanecemos comprometidos com o fortalecimento contínuo da atuação do IDEP-UFPB e com sua contribuição efetiva para o desenvolvimento do estado da Paraíba.

2. VISÃO GERAL DA UNIDADE

O Instituto UFPB de Desenvolvimento da Paraíba (IDEP-UFPB) é um órgão suplementar da Universidade Federal da Paraíba (UFPB) criado pela resolução nº 32/2011 do Conselho Universitário (CONSUNI-UFPB).

Em relação ao Plano de Desenvolvimento Institucional (PDI), o IDEP-UFPB consta alinhado com os objetivos estratégicos institucionais, promovendo ações direcionadas para o alcance dos resultados com vistas a contribuir com o desenvolvimento da sociedade conforme apresentado no OE.17.I7 (PDI 2024 – 2028; p. 89).

Em relação ao Plano de Gestão da UFPB, O IDEP-UFPB tem pautado suas ações de acordo com as diretrizes estratégicas que fundamentam a construção dos projetos institucionais. Nesse contexto, vale destacar as Diretrizes nº 1 e nº 6, as quais têm relação com os projetos setoriais deste órgão.

Missão: Produzir, disseminar e promover a aplicação de conhecimentos científico-tecnológicos, artísticos e culturais integrados ao desenvolvimento socioeconômico sustentável da Paraíba”.

Visão: Ser referência regional, como um órgão inovador, sustentável, de excelência científica, tecnológica, artística e cultural, atuando na disseminação, promoção e aplicação de conhecimentos e práticas integrados ao desenvolvimento da Paraíba.

São objetivos do Instituto UFPB de Desenvolvimento da Paraíba:

I – Aprofundar a integração da UFPB com o desenvolvimento econômico da Paraíba, primando pela sustentabilidade ambiental e inclusão social;

II – Desenvolver estudos e pesquisas aplicados para órgãos, empresas e instituições dos setores públicos e privados, com vistas ao desenvolvimento da Paraíba;

III – Fomentar pesquisas voltadas a inovações tecnológicas indutoras do desenvolvimento econômico da Paraíba;

IV – Colocar à disposição da sociedade paraibana e dos órgãos e entidades públicas federais, estaduais e municipais, de forma contínua, uma carteira de projetos com ações voltadas ao desenvolvimento da Paraíba, e

V – Envolver lideranças acadêmico-científicas, empresariais, políticas, sindicais, etc. em discussões sistemáticas sobre ações básicas para o desenvolvimento da Paraíba.

Constituem eixos temáticos norteadores das atividades do Instituto UFPB de Desenvolvimento da Paraíba:

I – Modernização, reorganização E eficiência administrativa do Governo do Estado e dos Municípios;

II – Infraestrutura e serviços básicos; III – Recursos naturais e meio ambiente; IV – Educação, ciência e tecnologia;

V – Inovações tecnológicas e organizacionais para o setor produtivo; VI – Novas oportunidades econômicas para a Paraíba;

VII – Políticas públicas e proteção social, e

VIII – Arte e cultura paraibana no contexto nacional e mundial.

O Organograma setorial consta apresentado a seguir:

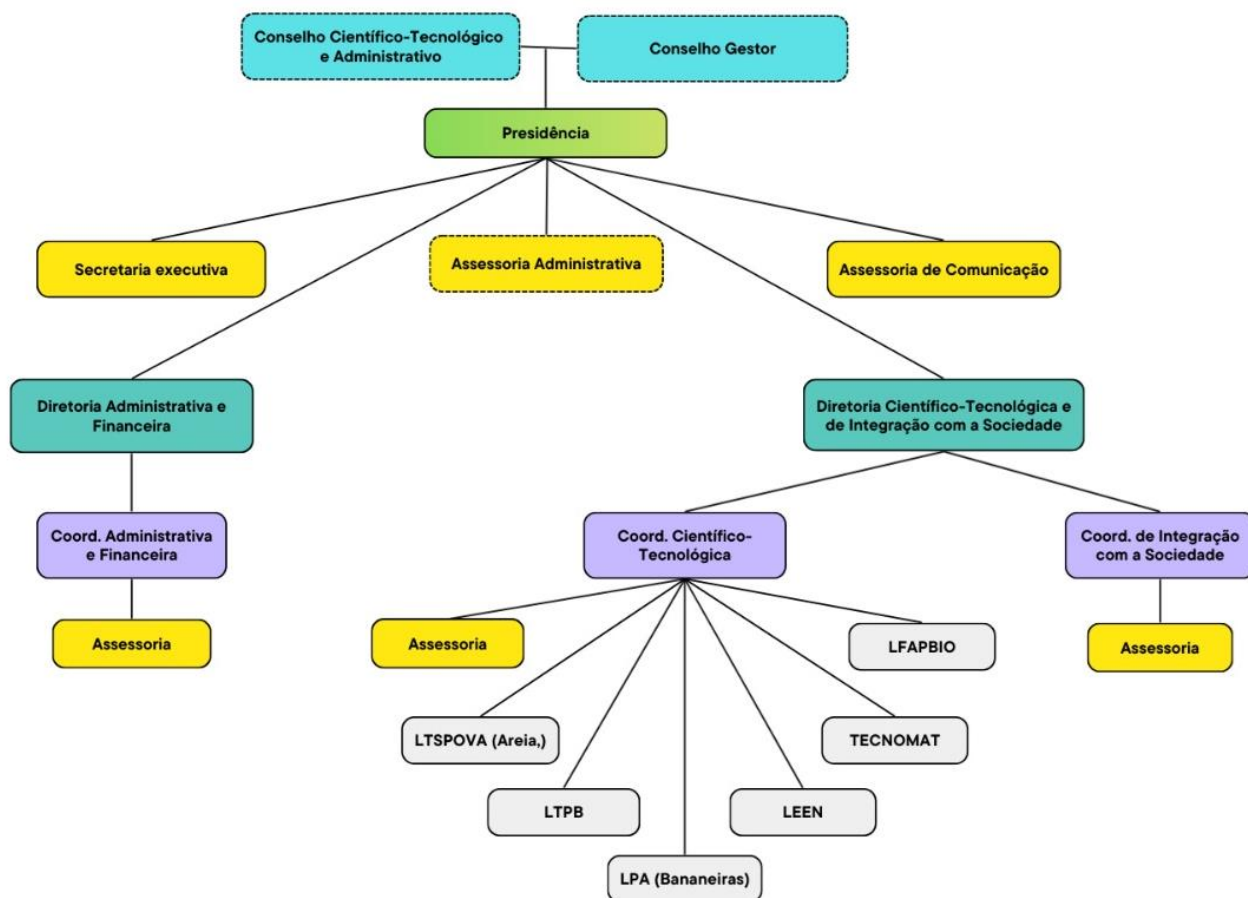

O IDEP/UFPB tem como objetivo principal proporcionar ao Estado da Paraíba uma base sólida para a geração e difusão de conhecimento científico-tecnológico, promovendo o desenvolvimento sustentável. A criação do Instituto baseia-se na convicção de que a UFPB possui uma capacidade robusta de produção acadêmico-científica e tecnológica, que pode ser melhor direcionada para o desenvolvimento do estado com grande benefício. Para mais informações sobre os serviços oferecidos, público-alvo e formas de acesso, acesse a Carta de Serviços do IDEP-UFPB: <https://www.ufpb.br/idep/contents/menu/servicos>.

3. UNIDADE EM NÚMEROS

O IDEP-UFPB é composto por servidores docentes (diretoria, coordenação, assessorias, pesquisadores), Técnicos Administrativos em Educação – TAE (coordenação, secretaria e suporte técnico-administrativo).

O Quadro a seguir apresenta a distribuição dos servidores na Unidade:

Cargo	Setores da Unidade IDEP-UFPB							
	Presidência	Secretaria	DAF	CAF	DCTIS	CCT	LTPB ¹	Total
Administrador				01				01
Assistente em Administração				01	01			02
Técnico em Contabilidade				01				01
Docente - cargo de direção	01		01		-			02
Secretário Executivo		01						01
Téc. em Secretariado					01			01
Téc. Laboratório Área							01	01
Total de servidores	01	01	01	03	01	01	01	09

Atualmente, o IDEP-UFPB conta com um quadro total de 9 servidores: 2 docentes, que desempenham funções de direção, e 7 Técnicos Administrativos em Educação (TAEs), responsáveis pelas áreas de secretaria, coordenação e suporte técnico.

4. INDICADORES PDI

Relatório de Gestão 2025		
Unidade: Instituto UFPB de Desenvolvimento da Paraíba		
Indicador	Projetado (2025)	Executado (2025)
OE.17.I7. Número de municípios atendidos por ações do IDEP.	20	7
Análise do Indicador		
Valor Atingido: O indicador atingiu o valor de: 7		
Resultado em relação à meta:		

¹ LTPB – Laboratório de Tecnologia e Processamento de Biocombustíveis – vinculado ao IDEP-UFPB.

() Atingiu a meta estabelecida.

(**X**) Ficou abaixo da meta estabelecida.

() Superou a meta estabelecida.

Fatores que impactaram o resultado (negativos ou positivos)

Fator 1: Dificuldade de conclusão da formalização das parcerias, considerando a contrapartida financeira por parte dos entes demandantes dos serviços.

Fator 2: Não conclusão da manutenção da infraestrutura do Laboratório de Tecnologia de Solos e Produtos de Origem Vegetal e Animal (LTSPOVA/IDEP-UFPB).

Fator 3: Não estruturação da equipe da Diretoria Científico-Tecnológica e de Integração com a Sociedade (DCTIS) que está com cargos vagos (diretor, coordenadores, assessores e técnicos de laboratórios).

Considerações e Ações recomendadas:

Municípios atendidos - Mari - PB; Conde - PB; Areia - PB; Bananeiras - PB; Coxixola - PB; João Pessoa-PB e Alhandra-PB

Ações recomendadas:

1. Reforçar as ações de negociação para quebra de paradigma com relação as contrapartidas dos serviços prestados;
2. Prospectar aporte financeiro para conclusão das obras mediante parcerias publico-privadas;
3. Envidar esforços junto a Reitoria da UFPB no sentido de preenchimento dos cargos vagos para estruturação da equipe da DCTIS/IDEP-UFPB.

Fonte: DCTIS/IDEP-UFPB

5. DESTAQUES DO ANO

5.1. Realização do evento “**Universidade e Sociedade: Parcerias Estratégicas para Alavancar o Desenvolvimento dos Municípios Paraibanos**”, realizado no dia 09 de abril de 2025, com atividades distribuídas entre o auditório (sala 211) e a praça do Centro de Ciências Sociais Aplicadas (CCSA) da UFPB. O IDEP-UFPB enviou convite e fez contato com a cúpula do poder executivo dos 223 municípios paraibanos, dos quais 35 enviaram representantes.

RESUMO	
Total de convidados participantes	112
Entes federativos representados ²	36
Prefeitos(as)/vice ³ que compareceram pessoalmente	17
Outras entidades representadas ⁴	4



² Estado da Paraíba e 35 municípios.

³ Os demais participantes ocupam outros cargos nas gestões dos entes representados.

⁴ Tribunal de Contas do Estado da Paraíba; Federação das Associações de Municípios da Paraíba; Sindicato e Organização das Cooperativas Brasileiras do Estado da Paraíba.

5.2. Realização do evento “Seminário Estadual da Mandiocultura: Desafios e Mercado” no dia 16 de outubro de 2025. O evento foi direcionado a representantes da comunidade da mandiocultura, autoridades governamentais, comunidade acadêmica, pesquisadores, estudantes e profissionais interessados em aprofundar e trocar conhecimentos sobre o tema. O seminário teve 62 pessoas credenciadas como participantes e foi promovido pela UFPB, em parceria com o Instituto de Desenvolvimento da Paraíba (IDEP-UFPB), o Arranjo Produtivo da Mandioca, o Plano Estadual de Fortalecimento e Desenvolvimento dos Arranjos Produtivos Locais da Paraíba (PLANES-PB) e a Cooperativa Mista dos Produtores Rurais Familiar e Afins da Paraíba (Coopvarzea). Um dos resultados do evento foi a proposta do projeto “ PRORAÍZES (Programa de Desenvolvimento da Mandiocultura Paraibana)” que tem por objetivo estruturar uma rede de atores públicos e privados, estabelecer estratégias e executar ações coordenadas que possam solucionar os problemas diagnosticados na Cadeia Produtiva da Mandioca no estado da Paraíba.



5.3. Atividades Desenvolvidas Pelos Laboratórios Vinculados e Associados

Laboratórios	Municípios envolvidos	Ações
LABAMP - Laboratório de Biotecnologia Aplicada a Microbiologia e Parasitologia	João Pessoa (SEMAM e Parque Arruda Câmara)	Em parceria com a secretaria de Educação do município de João Pessoa. Foram 2 ações no Parque Arruda Câmara (Bica). Foram ações educativas sobre prevenção das arboviroses transmitidas por mosquitos. 15 de março e 4 de julho
LASER - Laboratório de Engenharia de Sistemas e Robótica		- Participação no ICRA 2025, - Início do projeto Finep em parceria entre Instor e Laser (Janeiro de 2025) - Projeto Jasuka - Início de projeto Finep em parceria entre Speedbird e Laser (agosto de 2025) - Projeto Visionfly - 1º lugar na liga de Drones Autônomos da Competição Brasileira de Robótica 2024
LFAPBIO - Laboratório de Farmacologia e Aplicações de Produtos Bioativos		Elaboração de 2 relatórios técnicos referentes ao projeto: Avaliação da atividade espasmolítica da nova fórmula de um medicamento fitoterápico Funchicórea®, pó, fornecido pelo Laboratório Melpoejo Ltda. - Ensaio Farmacológico de Controle de Qualidade Biológico, Projeto financiado pelo Laboratório Melpoejo LTDA. Estes relatórios técnicos contêm dados de metodologia alternativa de controle de qualidade farmacológico necessários para fins de comprovação científica da qualidade

		do produto Funchicória Pó. Estes dois relatórios subsidiaram um dossiê enviado pelo Laboratório Melpoejo LTDA à ANVISA (Agência Nacional de Vigilância Sanitária) para Registro do medicamento fitoterápico junto ao órgão regulador brasileiro. No entanto, continuamos com o desenvolvimento de outras metodologias visando a consolidação dos testes com o produto.
LTPB - Laboratório de Tecnologia e Processamento de Biocombustíveis	João Pessoa PB	Determinação de Material Particulado – Qualidade do Ar entre os meses de março e junho de 2025, foram realizadas coletas de material particulado atmosférico nos bairros de Tambiá e Jardim Cidade Universitária, em conformidade com a Resolução CONAMA nº 506/2024. As amostragens no bairro de Tambiá contaram com a parceria da SUDEMA. Além da quantificação do material particulado, também foi determinada a presença de metais nas amostras coletadas.
LabCachaça - Grupo de Pesquisa "Food, Fermentation, Yeast and Flavours" ⁵	Areia - PB	Via o projeto “Lapada de Ciência” o grupo de Pesquisa e Extensão Labcachaça tem participado de eventos físicos e virtuais para divulgação das pesquisas do grupo para empresas e entidades interessadas em investir ou melhorar a qualidade da sua produção. A exemplo da sua participação na 4º Edição do Brasil Cachaça. Está novamente cotado para participar na edição 2025 que ocorrerá em João Pessoa.
NECAF – Núcleo de Estudos em Cafeicultura ⁶	João Pessoa - PB	Tem realizado em parceria com prefeituras municipais, SEBRAE, SENAR etc., para participação em eventos nestes municípios onde são ministrados minicursos e palestras sobre a cultura do café, indo desde técnicas de cultivo, colheita, beneficiamento e torra do café.
NUPAM - Núcleo de Pesquisas em Apicultura e Meliponicultura ⁷	Areia - PB	O Nupam tem desenvolvido o projeto CAMINHOS DA ABELHA: UMA PROPOSTA DE EDUCAÇÃO AMBIENTAL EM TURISMO RURAL PARA O MUNICÍPIO DE AREIA - IMPLANTAÇÃO DA ROTA DO MEL, em parceria com a Associação de Turismo Rural e Cultural de Areia – ATURA, cujo objetivo geral do projeto é criar e implementar a Rota do Mel como produto ambiental e socioeconômico sustentável a ser implantado no trade turístico de Areia.
LQPP -Laboratório de Química e Proteômica de Proteínas LAPROTE - Laboratório de Proteômica Estrutural	IFPB Souza	Parceria para produção artesanal de sêrum e sabonete utilizando as proteínas caseínas e do soro de leite caprino.

⁵ Em processo de associação.

⁶ Idem.

⁷ Idem.

TECNOMAT - Laboratório de Tecnologia de Novos Materiais		Acordo de Parceria para PD&I nº 2527.11.1024 - objetivo de realizar estudos científicos e tecnológicos voltados para o aumento da reatividade do clínquer utilizado na produção de cimento na unidade da ELIZABETH CIMENTOS S/A em Alhandra.
--	--	--

Obs: (*) - Em processo de associação

5.4. Articulação Com Municípios Para Parcerias Técnicas e de Desenvolvimento

5.4.1. Reuniões e tratativas com representantes e gestores do município de Rio Tinto (a partir de 20 de janeiro de 2025)

Envolvidos: Reitoria da UFPB, Presidência do IDEP-UFPB, Coordenação do LEEN/IDEP e Prefeita de Rio Tinto.

Objetivo: Discutir viabilidade de parceria para elaboração de projetos de eficiência energética, Plano Diretor municipal e desenvolvimento sustentável para turismo e economia local.



5.4.2. Reuniões e tratativas com representantes e gestores do município de Cuité (a partir de 23 de janeiro de 2025)

Envolvidos: Presidência do IDEP-UFPB e Secretária Municipal de Desenvolvimento Econômico e Turismo de Cuité.

Objetivo: Formalizar parcerias para desenvolvimento social e econômico.

Resultado: Apresentação das capacidades técnicas e disponibilização dos laboratórios do IDEP para apoiar projetos locais.



5.4.3. Reuniões e tratativas com representantes e gestores do município Conde (a partir de 29 de janeiro de 2025)

Envolvidos: Equipe técnica do IDEP-UFPB e representantes municipais.

Objetivo: Discutir viabilidade de formalização de parceria para elaboração do Plano Diretor municipal.



5.4.4. Reuniões e tratativas com representantes e gestores do município de Itabaiana (a partir de 24 de abril de 2025)

Envolvidos: Equipe técnica do IDEP-UFPB e representantes municipais.

Objetivo: Discutir viabilidade de formalização de parceria para elaboração do Plano Diretor municipal.



5.4.5. Reuniões e tratativas com representantes e gestores do município de João Pessoa (a partir de 09 de julho de 2025)

Envolvidos: Equipe técnica do IDEP-UFPB e Secretário do INOVACENTRO.

Objetivo: Discutir viabilidade de formalização de parceria para elaboração de Estudo Técnico sobre as potencialidades do Centro Histórico de João Pessoa.

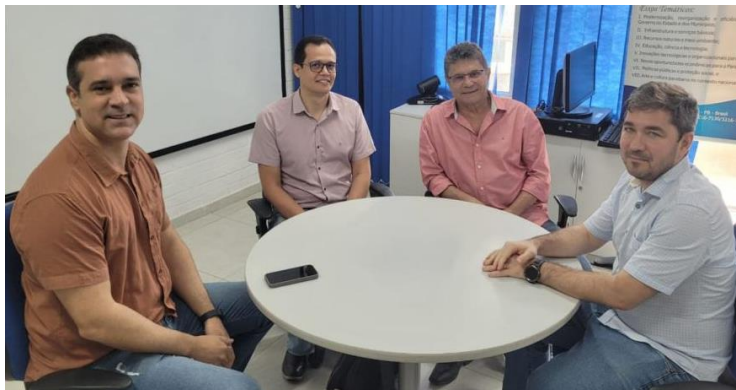

5.4.6. Parceria com a Prefeitura de Mari (a partir de 11 de agosto de 2025)

Envolvidos: Coordenação do LABAMP-LAPAVET/IDEP, Prefeita de Mari, Secretários Municipais.

Objetivo: Formalizar convênio em saúde pública com oferta dos seguintes serviços: testes de resistência a inseticidas, treinamento para agentes de endemias, ações educativas, consultoria em controle de mosquitos, e testes de campo para prevenção de arboviroses.



5.4.7. Reuniões e tratativas com representantes e Visita Técnica ao município de São José do Bonfim (a partir de 19 de agosto de 2025)

Envolvidos: Equipe técnica do IDEP-UFPB e representantes municipais.

Objetivo: Discutir viabilidade de formalização de parceria para elaboração do Plano Diretor municipal.



5.4.8. Reuniões e tratativas com representantes e gestores do município Gurinhém (a partir de 06 de outubro de 2025)

Envolvidos: Equipe técnica do IDEP-UFPB e representantes municipais.

Objetivo: Discutir viabilidade de formalização de parceria para fomentar a cadeia produtiva da suinocultura no município de Gurinhém, com potencial de expansão para abranger outras atividades agrícolas e agropecuárias.



5.4.9. Reuniões e tratativas com representantes e gestores do município de Brejo do Cruz (a partir de 03 de novembro de 2025)

Envolvidos: Equipe técnica do IDEP-UFPB e representantes municipais.

Objetivo: Cooperar para elaboração do Plano Municipal de Gestão Integrada de Resíduos Sólidos (PMGIRS) e estudos tarifários para atender ao Marco Legal do Saneamento Básico.

Produtos: Diagnóstico técnico, estudo de viabilidade econômica, modelagem tarifária e elaboração do PMGIRS.



5.5. Articulação Para Projetos Estratégicos de Grande Porte

5.5.1. Reunião Estratégica sobre a Transnordestina (06 de novembro de 2025)

Liderança: Presidência do IDEP-UFPB.

Objetivo: Incluir a Paraíba no projeto da Ferrovia Transnordestina, alinhando-se a grandes projetos federais para o Nordeste.

Ação: Início da elaboração de documento técnico fundamentando a importância da inclusão.

Participantes: Instituições estratégicas (CONAB, SENAR, FAEPA, CINEP-PB, UFCG, UFPB, Prefeitura de São José do Bonfim), em articulação multissetorial.

5.5.2. Outras Ações - Realização de limpeza do canteiro de obras dos laboratórios do IDEP-UFPB em Mangabeira, que estava tomado pela vegetação e iniciamos a busca por recursos para conclusão das obras.



5.5.3. Início dos trabalhos de gestão para manutenção predial e demais adequações necessárias à colocação do laboratório de Tecnologia de Solos e Produtos de Origem Vegetal e Animal (LTSPOVA), localizado no CCA, em funcionamento.



5.5.4. Associação do Laboratório de Caprinocultura - Coordenado pelo Prof. Giullyann de Oliveira Salviano.

5.5.5. Associação do Laboratório de Patobiologia - Coordenado pelo Prof. Ricardo Barbosa de Lucena.

5.5.6. Em andamento os processos de associação do LABCACHAÇA e do Núcleo de Pesquisa em Apicultura e Meliponicultura (NUPAM).

5.5.7. Elaboração e divulgação da Carta de Serviços do IDEP-UFPB (disponível no site do instituto).

5.5.8. Elaboração e validação do Plano de Gestão Setorial (PGS) do IDEP-UFPB.

6. GESTÃO ORÇAMENTÁRIA E FINANCEIRA

Com base na Programação orçamentária da UFPB para o IDEP, de conformidade com a alocação dos recursos aprovada pela Presidência do órgão, referente ao exercício financeiro se 2025, validada por meio do **Processo Associado: 23074.061404/2024-74**, ficou estabelecida a seguinte distribuição de custeio:

DESPESA COMUM		DISTRIBUIÇÃO CUSTEIO						
DESPESA	LIMITE	Diárias	Passagens	Consumo	Serviços Pessoa Física	Serviços Pessoa Jurídica	Serviços de TI	Estagiários
IDEP-UFPB	Custeio R\$ 30.000,00	5.015,84	1.800,00	15.730,96	-	6.003,20	1.450,00	-
		DISTRIBUIÇÃO CAPITAL						
DESPESA	LIMITE	Obras	Material Permanente					
DESPESAS ESPECÍFICAS								
DESPESA	LIMITE	"A": Valor Mensal Por Aluno	"B": Período	"C": Quantidade	Valor Total = A x B x C			

Por oportuno, cabe destacar:

- a) Para o exercício de 2025, o Consolidado do PCA/PGC do IDEP/UFPB foi elaborado com base nas demandas enviadas pelos coordenadores e cadastradas no Sistema PGC do Governo Federal. O documento resultante apontou as necessidades previstas para o IDEP-UFPB a seguir:

Despesas de Custeio: R\$ 86.129,99 (Diárias, Materiais de Consumo, Passagens, Outros Serviços Terceirizados de PJ, Serviços de TI de PJ);

Despesas de Capital: R\$ 242.220,00 (aquisição de equipamentos para laboratórios);

Montante Previsto: R\$ 328.349,99.

- b) O valor - limite considerado para CUSTEIO (R\$30.000,00) atendeu, apenas, 35% das despesas comuns planejadas pelo IDEP-UFPB no PCA-2025;
- c) O valor total do orçamento estimado para o IDEP-UFPB (CUSTEIO + CAPITAL), no PCA 2025, representou, apenas, **9,1%** do montante planejado pelo órgão.

Contudo, ao IDEP-UFPB foi detalhado o Crédito Orçamentário no valor de **R\$ 30.000,00**, distribuído em seus respectivos Elementos de Despesa (ED), conforme se apresenta a seguir:

ELEMENTOS DE DESPESA	CRÉDITO DETALHADO AO IDEP
<u>339014 - DIARIAS - PESSOA CIVIL</u>	2.000,00
<u>339030 - MATERIAL DE CONSUMO</u>	17.951,35
<u>339033 - PASSAGENS E DESPESAS COM LOCOMOCAO</u>	
<u>339036 - OUTROS SERVICOS DE TERCEIROS - PESSOA FISICA</u>	
<u>339039 - OUTROS SERVICOS DE TERCEIROS - PESSOA JURIDICA</u>	-
<u>339040 - SERVICOS DE TECNOLOGIA DA INFORMACAO E COMUNICACAO - PJ</u>	1.235,20
<u>3390-49 - AUXÍLIO-TRANSPORTE</u>	
REMANEJAMENTO À SOF (despesas de combustíveis *)	5.777,32
<u>449052 - MATERIAL PERMANENTE</u>	3.036,13
TOTAL	30.000,00

6.1. Célula Orçamentária

A Célula Orçamentária (CO) se estabeleceu conforme segue:

PI: V0000N01ADN – IDEP;

PTRES: 230106;

UG RESP.: 150646 - REITORIA-UFPB;

UG EXECUTORA: 153065 - UNIVERSIDADE FEDERAL DA PARAIBA;

FONTE DE RECURSOS: 1000000000 - RECURSOS LIVRES DA UNIAO.

6.2. Execução Financeira

A execução financeira teve início em abril de 2024, após a liberação inicial do crédito orçamentário e a divulgação dos pregões vigentes pela Pró - Reitoria de Administração (PRA/UFPB). Para viabilizar as aquisições, a Diretoria Administrativa e Financeira (DAF/IDEP-UFPB) repassou as informações necessárias aos coordenadores dos laboratórios e divisões do órgão, permitindo o cadastro das requisições e o empenhamento das despesas em tempo hábil.

O consolidado da Execução Financeira se estabeleceu de acordo com o Quadro a seguir:

ELEMENTOS DE DESPESA	VALORES (R\$)				
	CRÉDITO DETALHADO AO IDEP	PLANEJADO	EMPENHADO	EXECUTADO	SALDO DISPONÍVEL
339014 - DIÁRIAS - PESSOA CIVIL	2.000,00	6.629,70	2.000,00	1.957,50	42,50
339030 - MATERIAL DE CONSUMO	17.951,35	46.321,96	17.793,26	17.793,26	158,09
339033 - PASSAGENS E DESPESAS COM LOCOMOCAO		1.800,00	-	-	-
339036 - OUTROS SERVICOS DE TERCEIROS - PESSOA FISICA			-	-	-
339039 - OUTROS SERVICOS DE TERCEIROS - PESSOA JURIDICA	-	29.928,33	-	-	-
339040 - SERVICOS DE TECNOLOGIA DA INFORMACAO E COMUNICACAO - PJ	1.235,20	1.450,00	1.235,20	1.235,20	-
3390-49 - AUXÍLIO-TRANSPORTE			-	-	-
REMANEJAMENTO À SOF (despesas de combustíveis *)	5.777,32		5.777,32	4.256,45	1.520,87
					-
449052 - MATERIAL PERMANENTE	3.036,13	242.220,00	3.036,13	3.036,13	-
TOTAL	30.000,00	328.349,99	29.841,91	28.278,54	1.721,46
Evolução %:					
	9,1%	100,0%	99,5%	94,3%	5,7%

A seguir, apresenta-se o detalhamento da execução financeira conforme principais Elementos de Despesas (ED) e seus valores por setor e laboratório (vinculado ou associado):

➤ 339014 – DIÁRIAS – PESSOA CIVIL:

	Coluna1	Coluna2	Coluna3	Coluna4	Coluna5	Coluna6	Coluna7	Coluna8	Coluna9	Coluna10	Coluna11	Coluna12	
IDEP/ADM.	-	-	-	122,05	-	-	-	-	122,05	122,05	1.180,20	-	1.546,35
LTPB	-	-	-	-	-	-	-	-	-	-	-	-	-
LEEN	-	-	-	-	-	-	-	-	-	-	-	-	-
LTSPOVA	-	-	-	-	-	-	-	-	-	-	-	-	-
LPA	-	-	-	-	-	-	-	-	-	-	-	-	-
LFAPBIO	-	-	-	-	-	-	-	-	-	-	-	-	-
TECNOMAT	-	-	-	-	-	-	-	-	-	-	-	-	-
LEP - Divisões	-	-	-	-	-	-	-	-	-	-	-	-	-
Lqpp	-	-	-	-	-	-	-	-	-	-	-	-	-
Laprote	-	-	-	-	-	-	-	-	-	-	-	-	-
Laser	-	-	-	-	-	-	-	-	-	-	-	-	-
Laccad	-	-	-	-	-	-	-	-	-	-	-	-	-
Outros	-	-	-	-	-	-	-	122,05	-	289,10	-	-	411,15
													1.957,50

% Utilização Setorial - ED 339014 - Diárias - Pessoa Civil

Legend:

- IDEP/ADM.
- LTPB
- LEEN
- LTSPOVA
- LPA
- LFAPBIO
- TECNOMAT
- LEP - Divisões
- Lqpp
- Laprote
- Laser
- Laccad
- Outros

- ✓ O ED 339030 totalizou R\$ 1.957,50 correspondente a 6,5 % da utilização do recurso total disponibilizado ao órgão.

➤ 339030 - MATERIAL DE CONSUMO:

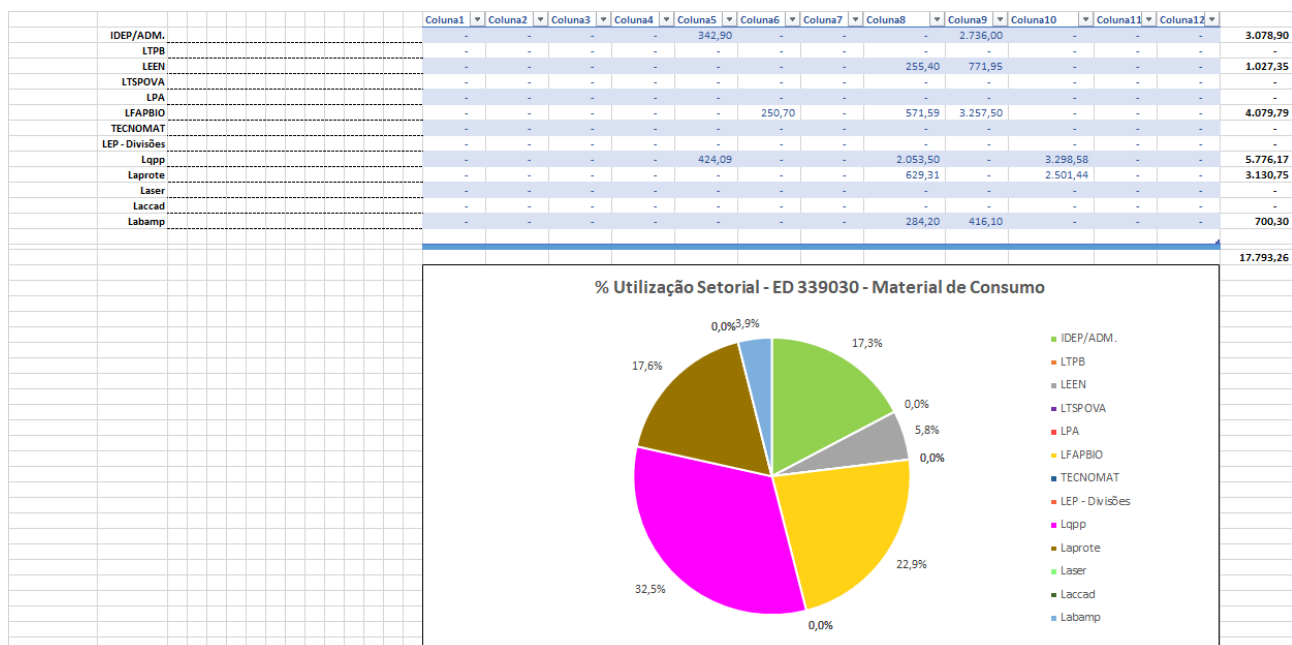

✓ O ED 339030 totalizou R\$ 17.793,26, correspondente a 59,3 % da utilização do recurso total disponibilizado ao órgão.

O planejamento de aquisições de Materiais de Consumo, a partir dos Ciclos de Compras, ocorreu conforme apresentado a seguir:

CICLO	GRUPO DE MATERIAL/ SERVIÇO	Nº PROCESSO	LABORATÓRIOS
I	MATERIAIS PARA EVENTOS, FESTIVIDADES E HOMENAGENS	23074.016774/2025-50	IDEP-ADM
I	MATERIAIS DE PROTEÇÃO E SEGURANÇA	23074.018818/2025-55	LEENE
I	RAÇÃO PARA RATOS, CAMUNDONGOS E COBAIAS	23074.018909/2025-23	LFAPBIO
I	GRUPO DE GASES MEDICINAIS E INDUSTRIAIS	23074.019307/2025-44	LFAPBIO
II	MATERIAL DE LABORATÓRIO UTENSÍLIOS E VIDRARIAS	23074.029205/2025-33	LTPB, LABAMP, LQPP E LAPROTE
II	MATERIAL QUÍMICO/LABORATÓRIO – ÁCIDOS, REAGENTES,	23074.030612/2025-68	LABAMP, LQPP E LAPROTE

	TESTES E OUTROS		
III	MATERIAL DE ACONDICIONAMENTO E EMBALAGEM	23074.043190/2025-59	LQPP E LAPROTE
III	MATERIAL DE COPA E COZINHA	23074.045229/2025-05	LEENE, LQPP E LAPROTE
IV	MATERIAL ELÉTRICO ELETÔNICO	23074.056594/2025-58	LEENE
IV	FERRAMENTAS	23074.056594/2025-58	LEENE

Fonte: Gestão de Almoxarifado – IDEP-UFPB

➤ 339040 - SERVIÇOS DE TECNOLOGIA DA INFORMAÇÃO E COMUNICAÇÃO – PJ

	Coluna1	Coluna2	Coluna3	Coluna4	Coluna5	Coluna6	Coluna7	Coluna8	Coluna9	Coluna10	Coluna11	Coluna12	
IDEP/ADM.	-	-	-	-	1.235,20	-	-	-	-	-	-	-	1.235,20
LTSP	-	-	-	-	-	-	-	-	-	-	-	-	-
LEEN	-	-	-	-	-	-	-	-	-	-	-	-	-
LTSPOVA	-	-	-	-	-	-	-	-	-	-	-	-	-
LPA	-	-	-	-	-	-	-	-	-	-	-	-	-
LFAPBIO	-	-	-	-	-	-	-	-	-	-	-	-	-
TECNOMAT	-	-	-	-	-	-	-	-	-	-	-	-	-
DCTIS - Divisões	-	-	-	-	-	-	-	-	-	-	-	-	-
Lqpp	-	-	-	-	-	-	-	-	-	-	-	-	-
Laprote	-	-	-	-	-	-	-	-	-	-	-	-	-
Laser	-	-	-	-	-	-	-	-	-	-	-	-	-
Laccad	-	-	-	-	-	-	-	-	-	-	-	-	-
Outros	-	-	-	-	-	-	-	-	-	-	-	-	-
													1.235,20

- ✓ No exercício, o valor empenhado para a contratação de **outsourcing de impressão** (páginas A4 monocromáticas, dentro da franquia, sem papel) totalizou R\$ 1.235,20.

Dessa forma, o Gráfico abaixo sintetiza a execução orçamentária e financeira do IDEP-UFPB no exercício de 2025.

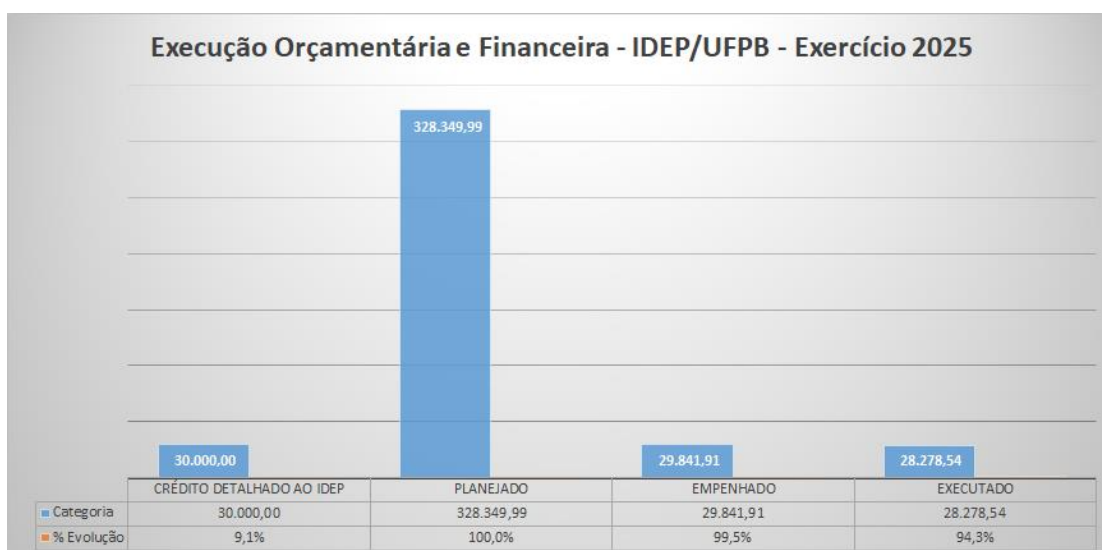

Fonte: CAF/DAF/IDEP-UFPB

A Taxa de Execução Financeira (TEF), com base na totalização dos empenhos no período, correspondeu a **99,5,0%**.

6.3. Gestão Patrimonial

Ao longo deste último exercício foram executadas diversas ações para a manutenção e controle dos bens do IDEP-UFPB, tais como: recebimento de bens, conciliações do relatório de bens do órgão no SIPAC em confronto com o banco de dados interno e devoluções dos bens obsoletos e inservíveis (destino: DIPA/PRA/UFPB).

6.3.1. Recebimento de 7 novos equipamentos e inclusão dos novos tombamentos na planilha de controle interno de patrimônio do SIPAC:

<u>65-164.735</u>	ESCADA EXTENSÍVEL DE FIBRA DE VIDRO 25 DEGRAUS.	<u>2139/2025</u>	R\$ 1.106,8300
<u>65-165.050</u>	MICROCOMPUTADOR DESKTOP HP	<u>1395/2025</u>	R\$ 500,0000
<u>65-165.051</u>	MICROCOMPUTADOR DESKTOP HP	<u>1395/2025</u>	R\$ 500,0000
<u>65-165.048</u>	MONITOR DE VIDEO	<u>1395/2025</u>	R\$ 400,0000
<u>65-165.049</u>	MONITOR DE VIDEO	<u>1395/2025</u>	R\$ 400,0000
<u>65-164.441</u>	TORRE ANDAIME DE AÇO CARBONO TUBULAR MODULADO 7 METROS. COTA ME/EPP DE APROXIMADAMENTE 22%.	<u>2139/2025</u>	R\$ 8.257,6700
<u>65-165.538</u>	TRENA ELETRÔNICA TIPO: ELETRÔNICA DIGITAL, MÉTODO DE MEDIÇÃO: A LASER, ALCANCE: 50, TIPO VISOR: CRISTAL LÍQUIDO	<u>1913/2025</u>	R\$ 188,5000

Fonte: Gestão Patrimonial do IDEP-UFPB

6.3.2. Devoluções de bens obsoletos e inservíveis (destino: DIPA/PRA/UFPB);

- ✓ Desktop - tombamento nº 65.071.007;
- ✓ Poltrona giratória presidente - tombamento nº 65.060.945.

A Gestão Patrimonial desenvolveu outras ações, que incluíram a solicitação e o acompanhamento dos serviços de instalação e manutenção (preventiva ou corretiva) de equipamentos e infraestrutura nos seguintes locais do IDEP-UFPB:

- ✓ Setor administrativo: manutenção de poltronas e ares-condicionados;
- ✓ LEEN/IDEP-UFPB: manutenção de mobiliários e ares-condicionados;
- ✓ LFAPBIO/IDEP-UFPB: manutenção de ares-condicionados, telhados e pinturas de paredes.

Importa destacar que o patrimônio real vinculado ao órgão conta atualmente com **396 itens** cadastrados, perfazendo um valor total **de R\$ 3.814.635,48**.

6.4. Gestão de Materiais e de Serviços

6.4.1. Sinalização em Intenções de Registro de Preços (IRP): O exercício de 2025 permitiu um alinhamento superior entre o planejamento e a aquisição de materiais de consumo. Tal sinergia resultou da mobilização proativa dos solicitantes dos laboratórios vinculados e associados ao IDEP-UFPB, conduzida pela equipe administrativa e financeira do órgão. Esse processo contínuo ocorreu durante as diversas etapas de planejamento — incluindo o PCA, a formalização da demanda nos Ciclos de Compras e a sinalização em IRP, conforme segue:

IRP	MATERIAL/ SERVIÇO	LABORATÓRIOS
03/2025	GASES MEDICINAIS E INDUSTRIAIS	LFAPBIO
04/2025	MATERIAIS PARA EVENTOS, FESTIVIDADES E HOMENAGENS	IDEP ADMINISTRATIVO
12/2025	MATERIAIS PARA PROTEÇÃO E SEGURANÇA	LTPB, LEENE e LABAMP
17/2025	RAÇÃO PARA RATOS E CAMUNDONGOS E ENRIQUECIMENTO AMBIENTAL	LFAPBIO
21/2025	MATERIAIS BIOLÓGICOS I (AGAR, ANTIBIOGRAMAS, CORANTES)	LQPP e LAPROTE
22/2025	MATERIAIS BIOLÓGICOS II (MEIOS DE CULTURA, REAGENTES E DEMAIS)	LABAMP
24/2025	MATERIAIS QUÍMICOS I	LQPP e LAPROTE
25/2025	MATERIAIS QUÍMICOS II	LQPP e LAPROTE
26/2025	MATERIAIS QUÍMICOS III	LQPP e LAPROTE
27/2025	APARELHOS DE MEDIÇÃO E ORIENTAÇÃO	LEENE, LQPP e LAPROTE
28/2025	CANVA	IDEP ADMINISTRATIVO
29/2025	MATERIAL DE LABORATÓRIO – UTENSÍLIOS E VIDRARIAS I	LQPP e LAPROTE

30/2025	MATERIAL DE LABORATÓRIO – UTENSÍLIOS E VIDRARIAS II	LTPB, LQPP e LAPROTE
31/2025	MATERIAL DE LABORATÓRIO – UTENSÍLIOS E VIDRARIAS III	LABAMP, LTPB, LQPP e LAPROTE
32/2025	APARELHOS E UTENSÍLIOS DOMÉSTICOS	LEENE
35/2025	MATERIAIS E EQUIPAMENTOS DE AUDIO, VÍDEO E FOTO I	IDEP ADMINISTRATIVO e LEENE
39/2025	ÁGUA MINERAL NATURAL, SEM GÁS, ACONDICIONADA EM EMBALAGEM RETORNÁVEL, GARRAÇÃO COM CAPACIDADE DE 20 LITROS	IDEP ADMINISTRATIVO
45/2025	APARELHOS, EQUIPAMENTOS E UTENSÍLIOS MÉDICOS, HOSPITALARES E ODONTOLÓGICOS	LTSPOVA, LFAPBIO, LABAMP, LQPP e LAPROTE
46/2025	MATERIAL DE COPA E COZINHA	IDEP ADMINISTRATIVO, LEENE, LQPP e LAPROTE
47/2025	MATERIAL DE COPA, COZINHA, ACONDICIONAMENTO E EMBALAGEM	IDEP ADMINISTRATIVO, LEENE, LQPP e LAPROTE
48/2025	MATERIAL DE LIMPEZA E PRODUTOS DE HIGIENIZAÇÃO, MATERIAL PARA LIMPEZA E MANUTENÇÃO DE PISCINA E Óleo Lubrificante para Compressor	IDEP ADMINISTRATIVO e LEENE
49/2025	FERRAMENTAS E MATERIAIS PARA MANUTENÇÃO DE BENS	LEENE
50/2025	MATERIAL ELÉTRICO E ELETRÔNICO E EQUIPAMENTOS ENERGÉTICOS	IDEP ADMINISTRATIVO e LEENE
53/2025	FITA ISOLANTE	LEENE

55/2025	SERVIÇOS PARA EVENTOS INSTITUCIONAIS	IDEP ADMINISTRATIVO
58/2025	MOBILIÁRIO	LEENE e LABAMP
60/2025	MATERIAIS MÉDICOS E HOSPITALARES I	LABAMP

6.4.2. Execução do Contrato 08/2023 – Outsourcing de Impressão

Conforme o Contrato 08/2023 (vigente até 16/08/2027), o IDEP-UFPB mantém, em seu ambiente administrativo, uma multifuncional monocromática para outsourcing de impressão com a AM SERVICOS E LOCACAO DE EQUIPAMENTOS DE INFORMATICA EIRELI. No período de janeiro a setembro de 2025, o custo foi de R\$ 979,68 para 5.324 páginas impressas (Empenhos 2024NE003308 e 2025NE000620), detalhados na Tabela a seguir:

MÊS	IMPRESSÕES CONTRATADAS	IMPRESSÕES EFETUADAS	VALOR PAGO
Janeiro	452+271	723	R\$ 121,12
Fevereiro	452+271	471	R\$ 100,96
Março	452	1645	R\$ 194,88
Abril	452	480	R\$ 101,68
Maio	452	326	R\$ 54,72 ⁸
Junho	452	449	R\$ 99,44
Julho	452	332	R\$ 99,44
Agosto	452+271	339	R\$ 99,44
Setembro	452+271	559	R\$ 108,00

⁸ Ocorreu a compensação de R\$ 44,72, no valor de 99,44 → R\$ 54,72.

Outubro	452+271	500	R\$ 103,28
Total:	5.875	5.824	R\$ 1.082,96

Fonte: Gestão de Almoxarifado – IDEP-UFPB

6.4.3. Fiscalização da execução do ACORDO 2725.11.2025 - UFPB - ELIZABETH CIMENTOS

O Termo de Acordo nº 2725.11.2025, celebrado entre a UFPB e a Elizabeth Cimentos, iniciou sua execução em 17/04/2025 e consta em andamento regular. Houve ajuste no cronograma de desembolso em razão de atraso na manutenção de equipamentos importados, sem impacto na execução do projeto.

Foram realizados remanejamentos de rubricas, sem alteração do valor contratual, para adequação às necessidades do projeto, devidamente aprovados pela Elizabeth Cimentos e pela FADE. Identificou-se a necessidade de aditivo contratual para inclusão de estudos geológicos e mineralógicos nas minas de Alhandra e Caaporã/PB, estimado em R\$ 107.310,38, atualmente em análise.

Até o final do exercício, estão previstos seis relatórios de execução e prestação de contas. As notas fiscais referentes às três primeiras parcelas do novo cronograma foram emitidas pela FADE, porém, em razão do prazo de 60 dias para pagamento adotado pela empresa, apenas duas foram quitadas até o momento. Não houve, até a presente data, ressarcimentos à UFPB, conforme informações da ASEAMF-UFPB.

7. OUTRAS INFORMAÇÕES RELEVANTES

- 7.1. Elaboração da Carta de Serviços do IDEP-UFPB - Disponível no site: <https://www.ufpb.br/idep/contents/menu/servicos;>
- 7.2. Elaboração do Plano de Gestão Setorial (PGS/IDEP-UFPB) - em implementação;
- 7.3. Realização do evento “*Universidade e Sociedade: Parcerias Estratégicas para Alavancar o Desenvolvimento dos Municípios Paraibanos*”, em abril de 2025, no CCSA/UFPB;
- 7.4. Apoio à realização do “*Seminário Estadual da Mandiocultura: Desafios e Mercado*”, realizado em outubro e voltado a representantes da cadeia produtiva, autoridades, comunidade acadêmica e profissionais do setor;
- 7.5. No campo dos projetos estratégicos, destaca-se a articulação para inclusão da Paraíba no “*Projeto da Ferrovia Transnordestina*”, iniciada com a elaboração de documento técnico construído em cooperação multissetorial, contando com a participação de instituições como CONAB, SENAR, FAEPA, CINEP-PB, UFCG, UFPB e a Prefeitura de São José do Bonfim, PB;

7.6. Acordo de Parceria nº 2527.11.1024, entre UFPB, Elizabeth Cimentos e FADE-PE, coordenado pelo “*Laboratório de Tecnologia de Novos Materiais*” (TECNOMAT/IDEP-UFPB), voltado ao desenvolvimento de estudos para aumento da reatividade do clínquer utilizado na produção de cimento na unidade industrial de Alhandra.

8. PRINCIPAIS DESAFIOS E AÇÕES FUTURAS

- ✓ Consolidar e organizar a estrutura organizacional da DCTIS/IDEP-UFPB;
- ✓ Efetuar a operacionalização do edifício do Laboratório de Tecnologia de Solos e Produtos de Origem Vegetal e Animal (LTSPOVA/IDEP-UFPB) – Infraestrutura, pessoal efetivo e terceirizado, no CCA/UFPB, em Areia – PB;
- ✓ Renovar o parque tecnológico dos laboratórios vinculados ao IDEP-UFPB;
- ✓ Expandir e divulgar os serviços prestados pelo órgão;
- ✓ Envidar esforços no sentido de buscar recursos provenientes de emendas parlamentares e/ou parcerias com vistas à conclusão das obras paralisadas do IDEP-UFPB, no Bairro de Mangabeira.

WALMIR RUFINO DA SILVA
Diretor Presidente do IDEP-UFPB

João Pessoa, 29 de dezembro de 2025.