



MEC  
SECRETARIA DE  
EDUCAÇÃO SUPERIOR

Universidade Federal da Paraíba  
Centro de Ciências da Saúde  
Departamento de Ciências Farmacêuticas  
Programa de Educação Tutorial (PET-Farmácia)  
Tutora: Profa. Dra. Leônia Maria Batista



**Eleta (bromidrato de eletriptana): novo registro pela Anvisa de medicamento para o tratamento agudo de enxaqueca com ou sem aura**

Fernanda Ellen Constantino da Silva  
João Pessoa/PB- 2022



# Introdução

Eleta (Bromidrato de eletriptana): novo registro pela Anvisa de medicamento para o tratamento agudo de enxaqueca com ou sem aura



## Cefaleia

- **Dor crônica**
- **Interfere na qualidade de vida → prejudica componentes: pessoais, sociais e laboral (faltas no trabalho )**
- **Econômico → custos nos serviços de saúde**
- **Grande problema de saúde pública**



<https://vitalisocare.com.br/voce-sente-dor-de-cabeca-ao-acordar/>

# Introdução

Eleta (Bromidrato de eletriptana): novo registro pela Anvisa de medicamento para o tratamento agudo de enxaqueca com ou sem aura



1988

- **Classificação da cefaleia → International Headache Society (IHS) → Etiologia**

**PRIMÁRIA**

**SECUNDÁRIA**

- **Doença**

- **Classificação de acordo com a localização da dor/frequência**

- **Sintomatologia**

- **Viroses, Sinosites, HA...**

# Introdução

Eleta (Bromidrato de eletriptana): novo registro pela Anvisa de medicamento para o tratamento agudo de enxaqueca com ou sem aura



## Cefaleias Primárias- Classificadas:

- Cefaléia em salvas
- Cefaléia tensional
- **Enxaqueca (migrânea)**



(SOUZA *et al.*, 2015; CRUZ *et al.*, 2021)

# Introdução

Eleta (Bromidrato de eletriptana): novo registro pela Anvisa de medicamento para o tratamento agudo de enxaqueca com ou sem aura



## Enxaqueca (migrânea)

- doença neurovascular caracteriza → crises repetidas → que podem ocorrer com frequências variáveis
- Podem ser acompanhadas de náuseas, vômito e tontura

## Classificada em dois grupos:

- **Sem aura** → comum → dor pulsátil, intensidade moderada a intensa, incômoda, duração de 4-72 horas → recorrer



<https://encrypted-tbn0.gstatic.com/images?q=tbn:ANd9GcRhIkqbZodM0ezslwO6vqZeECs9jm27wf87Mw&usqp=CAU>

# Introdução

Eleta (Bromidrato de eletriptana): novo registro pela Anvisa de medicamento para o tratamento agudo de enxaqueca com ou sem aura



## Enxaqueca (migrânea)

- **Com aura** → visão com pontos luminosos → sintomas neurológicos focais antes do aparecimento da dor → 5 a 20 min.



<https://www.terra.com.br/vida-e-estilo/saude/bem-estar/na-enxaqueca-com-aura-alteracoes-indicam-inicio-da-dor,b7b20f5618612aa2685998c2945d45e4atvly1xv.html>

- **Obs.:** indivíduos com migrânea podem apresentar os 2 tipos

(CAREZZATO; HORTENSE, 2014; ACADEMIA BRASILEIRA DE NEUROLOGIA, 2018)

# Epidemiologia

Eleta (Bromidrato de eletriptana): novo registro pela Anvisa de medicamento para o tratamento agudo de enxaqueca com ou sem aura



- **OMS** → relatou que metade da pop. Mundial sofre com dores de cabeça
- **Migrânea** → 15%



<https://www.ifpb.edu.br>

- **EUA** → 120 milhões americanos sofrem com enxaqueca

- **Brasil** → Prevalência anual de Migrânea 15,8%
- Migrânea sem aura → 75% e com aura → 25%



<https://guaiba.com.br/2018/08/29/brasil-tem-mais-de-208-milhoes-de-habitantes-diz-ibge/>

- **Sexo Feminino** ♀
- **Faixa etária mais prevalente** → 30-50 anos

# Etiologia

Eleta (Bromidrato de eletriptana): novo registro pela Anvisa de medicamento para o tratamento agudo de enxaqueca com ou sem aura



## • Migrânea → etiologia multifatorial

Agente Causal



Fatores desencadeantes

Fatores de risco

- **Sexo Feminino**
- **Cor branca**
- **Uso de anticoncepcionais hormonais**
- **Traumas na infância**
- **Estado civil**

- **Aspectos psicológicos/emocionais**
- **Ambientais: temperatura, poluição do ar**
- **Estímulos sensoriais**
- **Dieta**
- **Padrão de sono**
- **Menstruação**
- **Hábitos de vida**





- Não compreendida de forma completa → doença vascular e neurológica
- Caracterizada por ser uma disfunção cerebral
- **Vasodilatação** → mais aceito
- **Estímulo sensorial** → transmissão sináptica e liberação de neurotransmissores e peptídeos
- Provável início → Depressão cortical alastrante → despolarização de neurônios

# Fisiopatologia

Eleta (Bromidrato de eletriptana): novo registro pela Anvisa de medicamento para o tratamento agudo de enxaqueca com ou sem aura



<https://www.eumedicoresidente.com.br/post/enxaqueca>

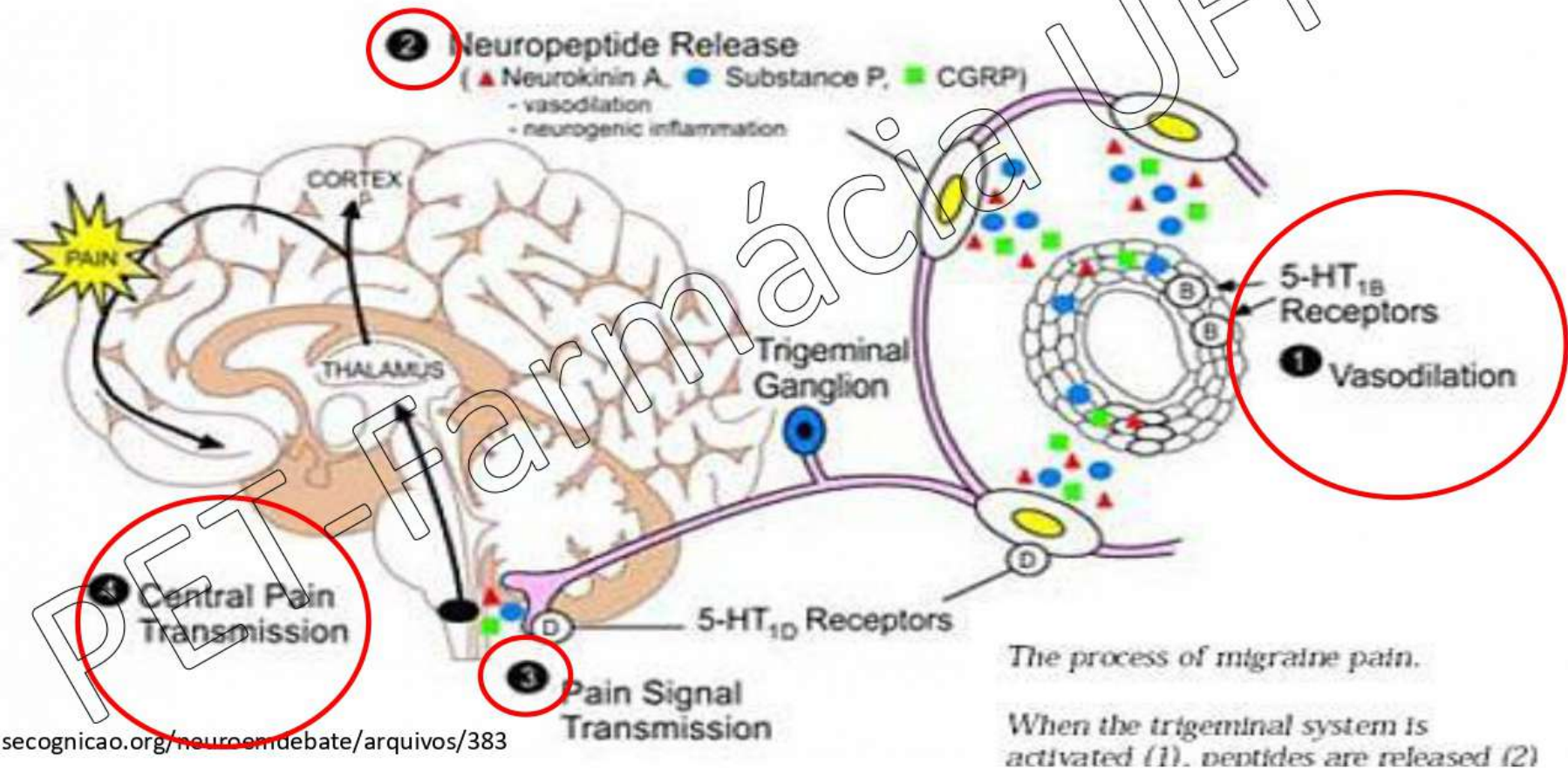

<http://cienciasecognicao.org/neuroemdebate/arquivos/383>

(ARAÚJO, 2016; GOLAN, 2014)

# Diagnóstico

Eleta (Bromidrato de eletriptana): novo registro pela Anvisa de medicamento para o tratamento agudo de enxaqueca com ou sem aura



- **Não existe diagnóstico para as cefaleias primárias**  
**→ ANAMNESE**
- **Critérios da International Headache Society (IHS) → International Classification of Headache Disorders (ICHD-3) → características**
- **Diferenciar os tipos de cefaleias (imagem descreve o processo de triagem )**

# Diagnóstico

Eleta (Bromidrato de eletriptana): novo registro pela Anvisa de medicamento para o tratamento agudo de enxaqueca com ou sem aura



## CENÁRIO 1: Cefaleia aguda recorrente

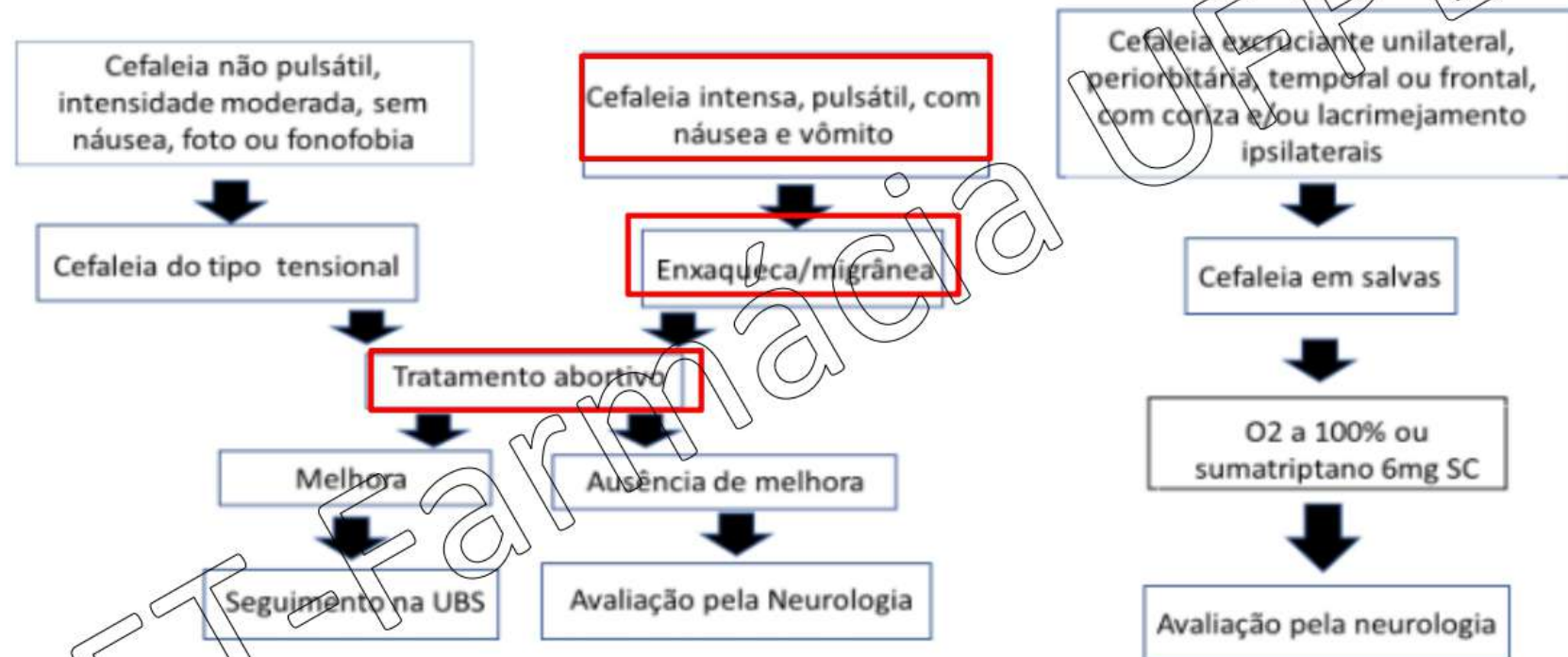

**Fluxograma 1: Abordagem do paciente com cefaleia aguda recorrente**

# Tratamento Farmacológico



- **Terapias abortivas → cessam**
- **1ª linha → enxaqueca leve a moderada → AINEs e analgésicos combinados**
- **1ª linha → enxaqueca moderada a grave → **Triptanos****
- **Serviço de emergência → antieméticos intravenoso**
- **Enxaquecas agudas → evitado o uso de opióides ou barbitúricos**

# Eletriptana

Eleta (Bromidrato de eletriptana): novo registro pela Anvisa de medicamento para o tratamento agudo de enxaqueca com ou sem aura



- **Registrado como Medicamento Novo (04/2022)**
- **Nome comercial: ELETA**
- **Empresa retentora do registro: Upjohn Brasil Importadora e Distribuidora de Medicamentos Ltda.**
- **Processo: 25351.010419/2019-39**
- **Indicado:**

**Tratamento agudo de enxaqueca com ou sem aura, não é indicada para uso profilático**

# Eletriptana

Eletra (Bromidrato de eletriptana): novo registro pela Anvisa de medicamento para o tratamento agudo de enxaqueca com ou sem aura



- **Administração: Via Oral**
- **Forma Farmacêutica: comprimido revestido**
- **Concentrações: 20mg, 40mg, 80mg.**
- **Biodisponibilidade absoluta: aprox 50%**
- **Distribuição: Ligação às ptn plasm → aprox 85%**
- **Eliminação → Metabolizado no fígado → principalmente CYP3A4**
- **Alerta FDA → síndrome da serotonina → mecanismo**



<https://www.drugs.com/imprints/922-26305.html>

# Eletriptana

Eletra (Bromidrato de eletriptana): novo registro pela Anvisa de medicamento para o tratamento agudo de enxaqueca com ou sem aura



## MECANISMO

- Geral dos triptanos
- Não bem estabelecido
- **Constricção dos vasos**

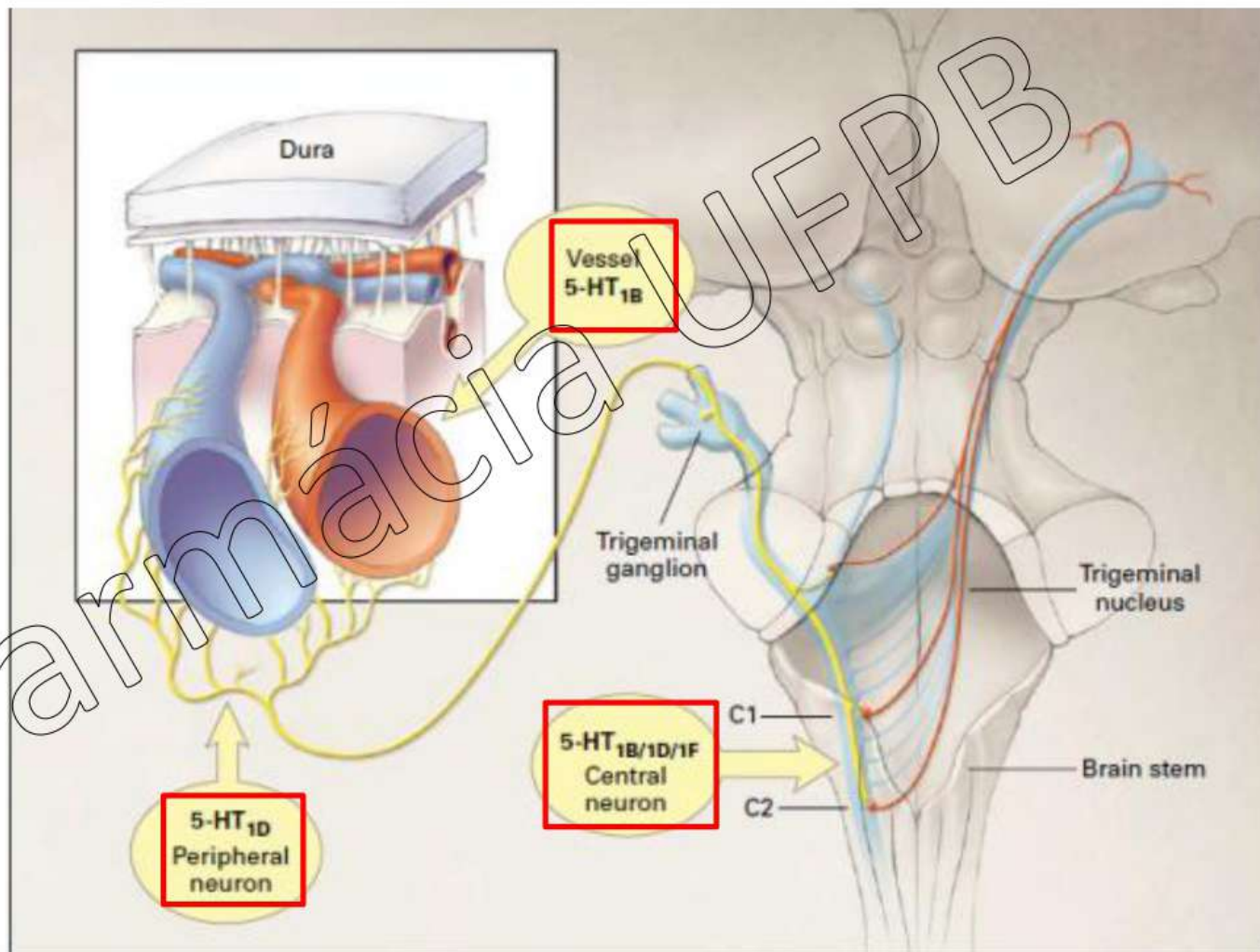

Fig.1 – Possíveis sítios de ação dos triptanos - Figura retirada de GOADSBY; LIPTON; FERRARI, 2002.

(ARAÚJO, 2016; BRASIL, 2022; DRUGS.COM, 2022)



# Eletriptana

Elela (Bromidrato de eletriptana): novo registro pela Anvisa de medicamento para o tratamento agudo de enxaqueca com ou sem aura



## CUSTO

### Comprimido oral

20 mg

comprimido oral de eletriptano

a partir de **US\$ 76,69**   
para 6 comprimidos

40 mg

comprimido oral de eletriptano

a partir de **US\$ 105,68**   
para 6 comprimidos

### Comprimido oral

20 mg

Relpax comprimido oral

a partir de **US\$ 463,70**   
para 6 comprimidos

• **RELPA**

40 mg

Relpax comprimido oral

a partir de **US\$ 463,70**   
para 6 comprimidos

# Eletriptana

Elela (Bromidrato de eletriptana): novo registro pela Anvisa de medicamento para o tratamento agudo de enxaqueca com ou sem aura



## SAÚDE BASEADA EM EVIDÊNCIAS

- Encaminhados 13 estudos de Fase ii/iii concluídos → eletriptana oral
- Dados de eficácia → 8 estudos duplo-cego controlado com placebo em adulto e 1 estudo em adolescentes (n=6.260)
- Dados → forma rápida, confiável e efetiva trata a dor e outros sintomas associados
- Risco/benefício favorável → aprovação de registro

(BRASIL, 2022)

# Cuidado farmacêutico

Eleta (Bromidrato de eletriptana): novo registro pela Anvisa de medicamento para o tratamento agudo de enxaqueca com ou sem aura



- **Educação em saúde**
- **Acompanhamento farmacoterapêutico**
- **Farmacovigilância**



# Considerações finais

- **Enxaqueca é uma cefaleia primária que afeta a qualidade de vida dos portadores**
- **Pode ser classificada de acordo com o aparecimento de aura ou não**
- **Que analgésicos de primeira escolha são os AINEs e Triptanos**
- **Eletriptana → apresenta uma ação eficiente e de ação rápida no organismo**



**Universidade Federal da Paraíba**  
**Centro de Ciências da Saúde**  
**Departamento de Ciências Farmacêuticas**  
**Programa de Educação Tutorial (PET-Farmácia)**  
**Tutora: Profa. Dra. Leônia Maria Batista**



**Eleta (bromidrato de eletriptana): novo registro pela Anvisa de medicamento para o tratamento agudo de enxaqueca com ou sem aura**

**Fernanda Ellen Constantino da Silva**  
**João Pessoa/PB- 2022**

